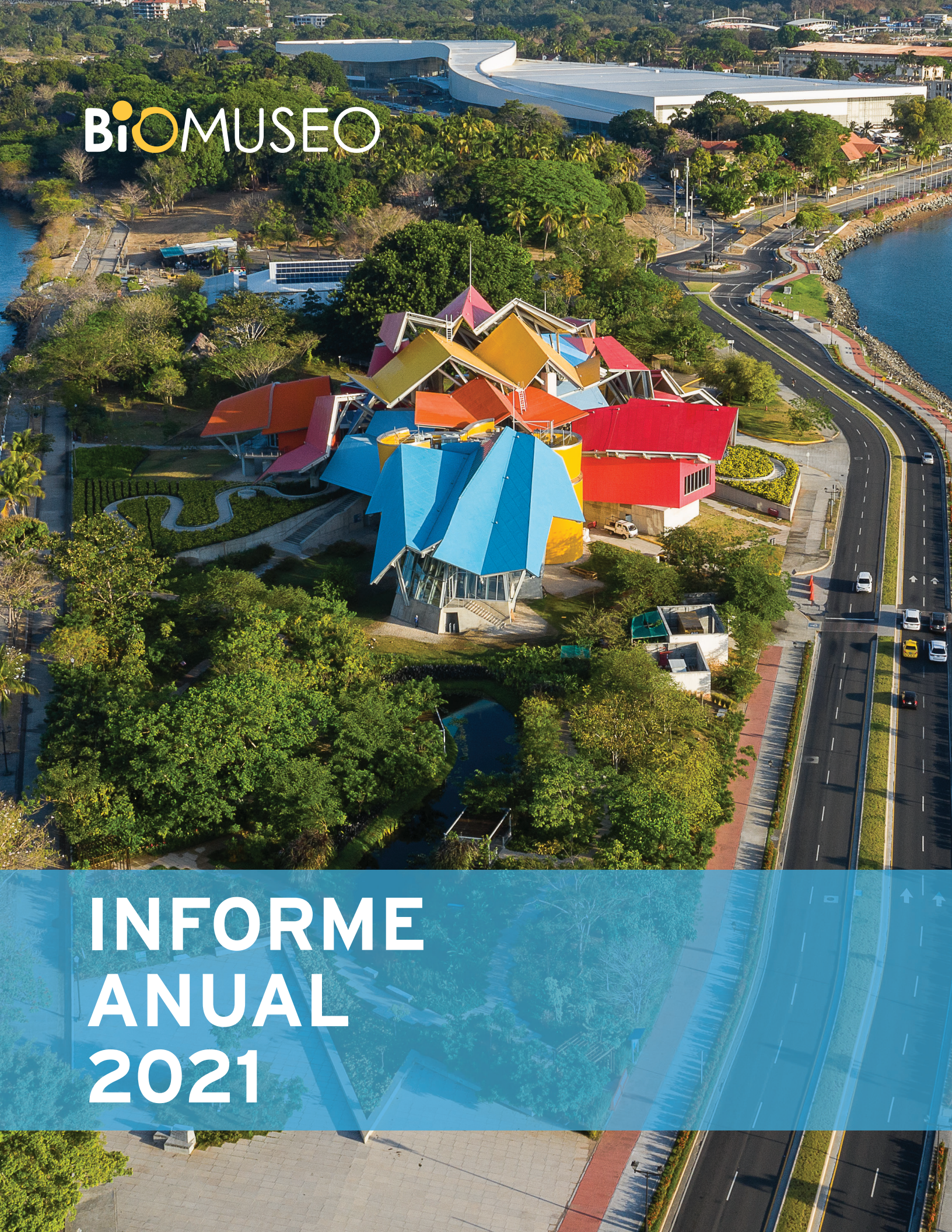

BIOMUSEO

INFORME ANUAL 2021

El Biomuseo resiliente

En el 2021 el equipo del Biomuseo superó nuevos desafios.

Estuvimos cerrados los primeros dos meses del año debido a las medidas de bioseguridad decretadas por el gobierno. Aún así hicimos todos los esfuerzos para dar mantenimiento a nuestras instalaciones e iniciar los trabajos para instalar un quinto tanque en la exhibición *Oceános Divididos*. A pesar de estar trabajando con el 30% de nuestros colaboradores y solo poder abrir las puertas del museo los sábados y domingos, nos hemos adaptado para que el contenido del museo llegue a más personas en diferentes partes del mundo.

Desde enero hasta marzo, realizamos el Verano Virtual donde impartimos talleres artísticos enfocados en la biodiversidad, la arquitectura y la creatividad. También adaptamos nuestra exhibición temporal *Tu Nueva Ciudad* a formato digital para redes y página web.

Desde febrero estamos desarrollando material audiovisual para ser utilizado durante giras educativas virtuales y como material de apoyo para los estudiantes de todo el país.

En mayo lanzamos la exhibición para redes *Mamíferos de Panamá* y en octubre celebramos la inauguración de nuestra primera exhibición itinerante y para redes *Extinción gracias a SENACYT*. Esta exhibición viajará a diversas areas del pais durante el 2022.

Ha sido un año lleno de retos, logros y aprendizajes, pero ya nos estamos preparando para volver a abrir los dias de semana y desarrollar actividades de verano presenciales.

Visitas

Durante 2021 estuvimos abiertos 115 días y recibimos 30,353 visitantes

A finales de febrero realizamos nuestra segunda reapertura post-cuarentena abriendo solo sábados y domingos de 1 PM a 5 PM.

A pesar de nuestro horario reducido, estamos muy agradecidos con las personas que nos visitaron y apoyaron durante este proceso de reapertura y adaptación.

Visitas mes a mes

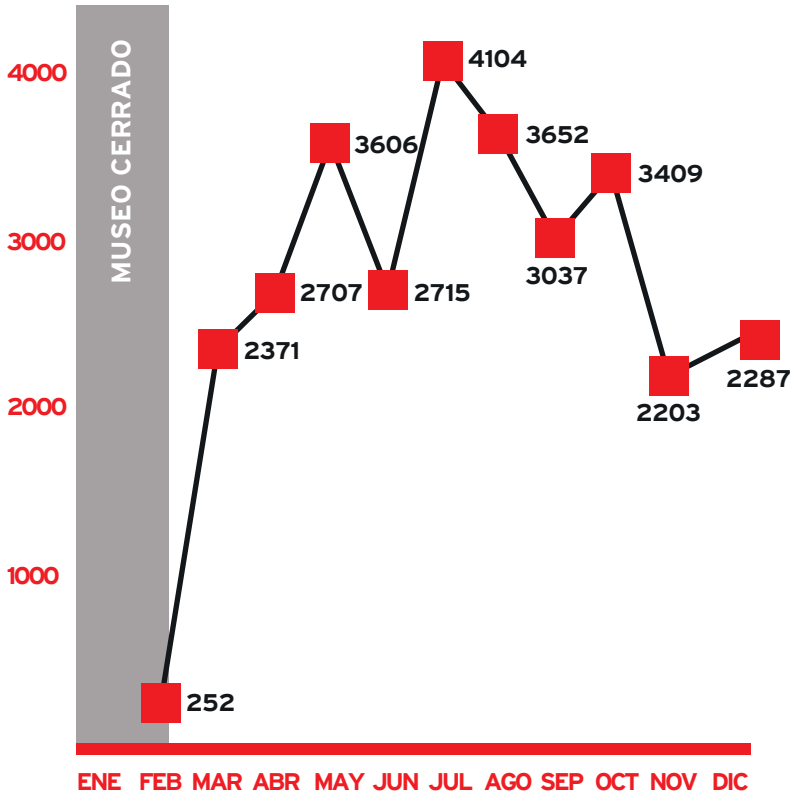

Programa escolar

Desde enero de este año hemos atendido virtualmente a más de

400 estudiantes

de escuelas oficiales de San Miguelito y La Chorrera, en colaboración con la Fundación Alberto Motta.

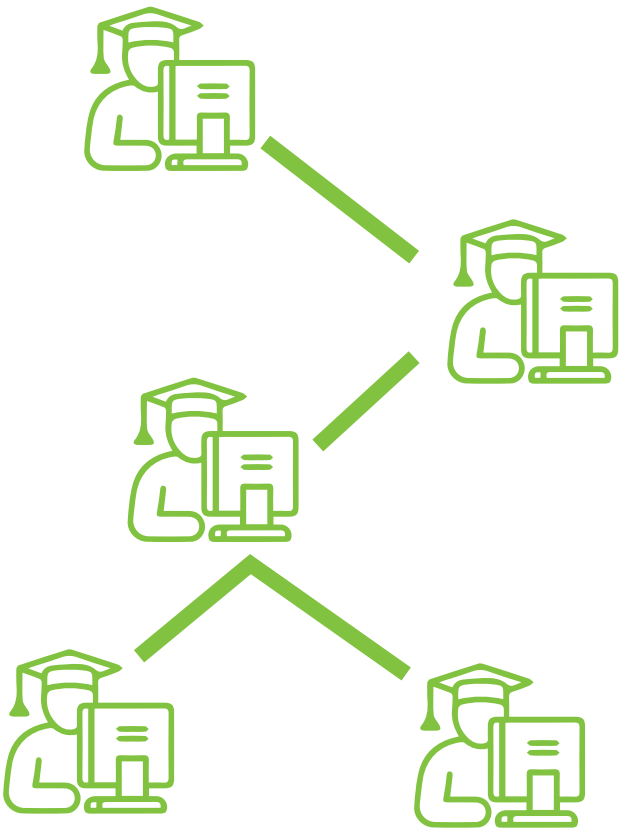

También nos visitaron más de

950 estudiantes

nacionales y extranjeros.

Responsabilidad social

Durante el 2021 entregamos más de 700 boletos gratuitos

a ONG's e instituciones gubernamentales que trabajan con personas en riesgo social.

Nuestra primera exhibición itinerante

En octubre, durante el aniversario #7 del Biomuseo y con el apoyo de la Secretaría Nacional de Ciencia, Tecnología e Innovación, inauguramos *Extinción*, nuestra primera exhibición itinerante y para redes.

Hoy, más de 35,000 especies están en peligro de extinguirse, y un estimado de 150 especies se extinguen cada día. Ante esta preocupante realidad, creamos un espacio dedicado a las extinciones de todos los tiempos, las especies desaparecidas y las que están por desaparecer.

En noviembre y diciembre la exhibición realizó su primera parada de itinerancia y estuvo disponible gratuitamente para el público en el centro comercial AltaPlaza. Esta exhibición viajará a diversas areas del pais durante el 2022.

Al mismo tiempo, publicamos en redes la versión digital de Extinción.

Resultados

- **27** publicaciones en Instagram, Twitter, YouTube y Facebook
- **214,396** personas alcanzadas
- **1,996** interacciones
- **8,483** likes
- **5** videos con más de
- **5,885** repoducciones

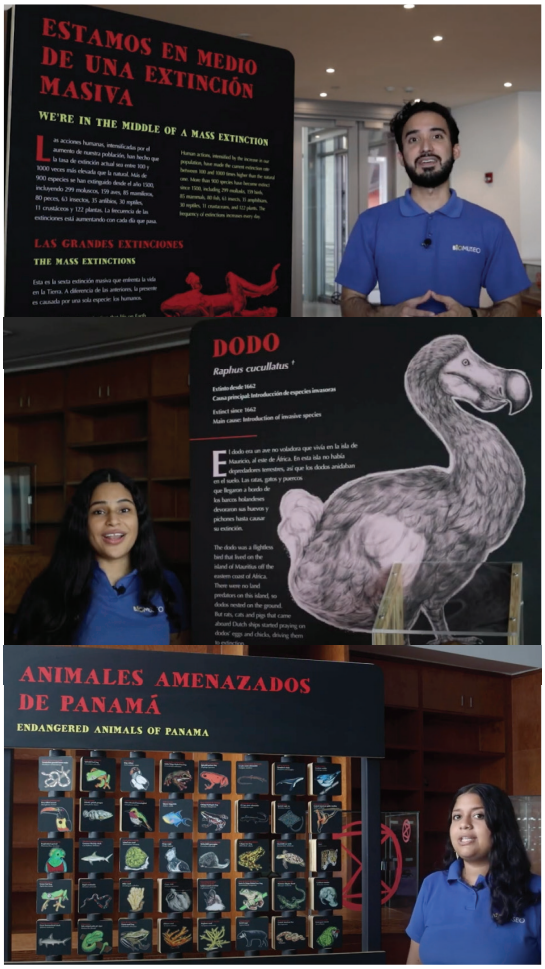

BIOMUSEO

presenta:

tu nueva ciudad:

CÓMO ENFRENTAR
LA CRISIS CLIMÁTICA GLOBAL

Una exhibición para las redes

#TuNuevaCiudad

Exhibiciones para redes

1. Tu nueva ciudad
#TuNuevaCiudad

Durante los meses de enero a marzo adaptamos nuestra exhibición temporal actual *Tu nueva ciudad* a formato digital. Interactuamos con nuestra comunidad digital para intercambiar ideas sobre el cambio climático, cómo está afectando a Panamá y el mundo, y qué podemos hacer para mitigarlo y adaptarnos. Esta exhibición fue desarrollada gracias al apoyo de la Secretaría Nacional de Ciencia, Tecnología e Innovación.

Resultado en redes sociales

- **28** publicaciones en Instagram, Twitter, YouTube y Facebook
- **283,813** personas alcanzadas
- **3,228** interacciones
- **9,154** likes
- **5** videos con más de
- **13,000** repoducciones

2. Mamíferos de Panamá
#MamíferosPanamá

A partir de mayo y hasta septiembre dedicamos nuestras publicaciones a *Los mamíferos de Panamá*. Intercambiamos conocimientos y datos sobre la impresionante variedad de mamíferos que habitan en el istmo.

Resultado en redes sociales

- **64** publicaciones en Instagram, Twitter y Facebook
- **807,466** personas alcanzadas
- **7,358** interacciones
- **37,789** likes

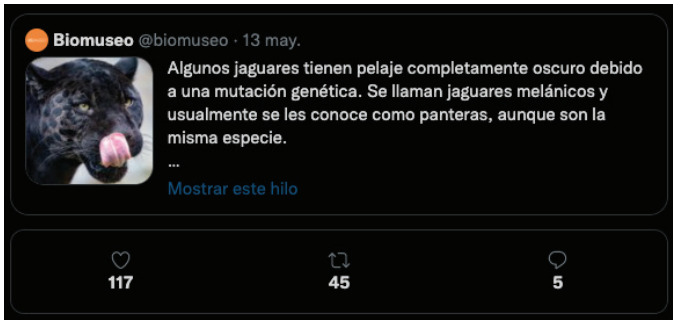

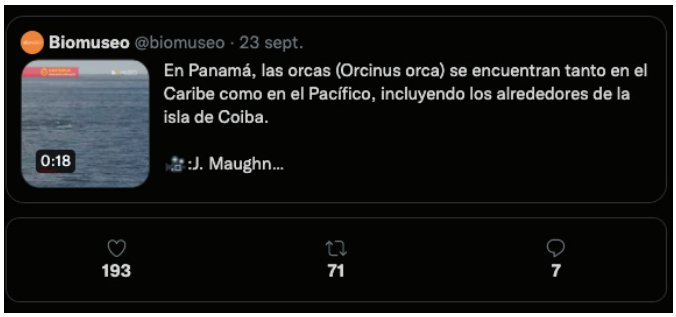

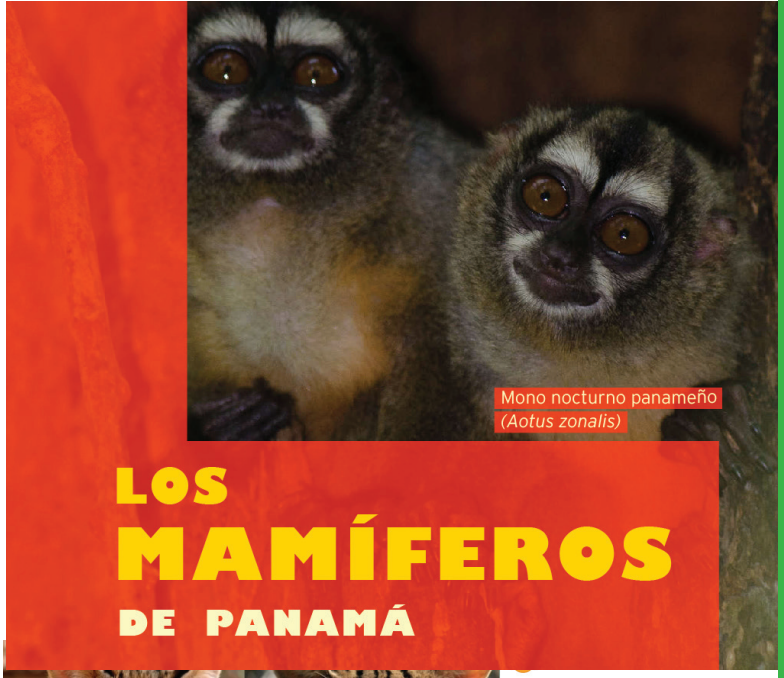

Echando cuento

En el 2021 realizamos 10 transmisiones en vivo de Echando cuento, con un total **de 333 personas en vivo.**

Estos conversatorios están disponibles para todo público en nuestro canal de YouTube y Facebook. **Actualmente tienen más de 2,000 reproducciones.**

Algunos de nuestros invitados fueron: Jeremy Jackson, Serena Vamvas, Ricardo Moreno y Betzi Pérez-Ortega.

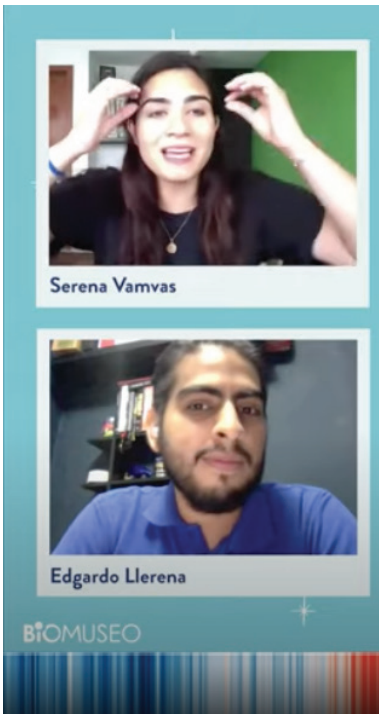

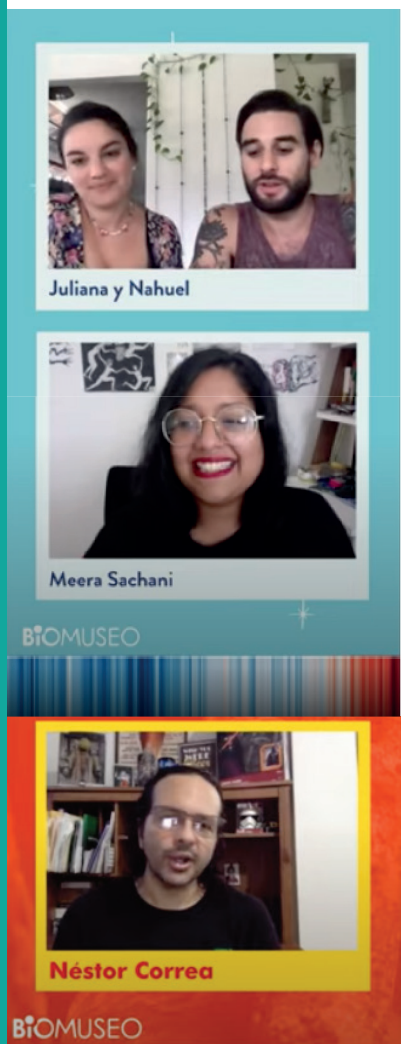

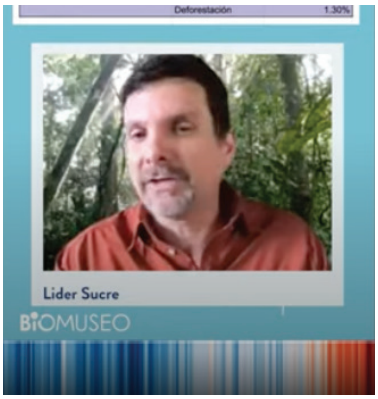

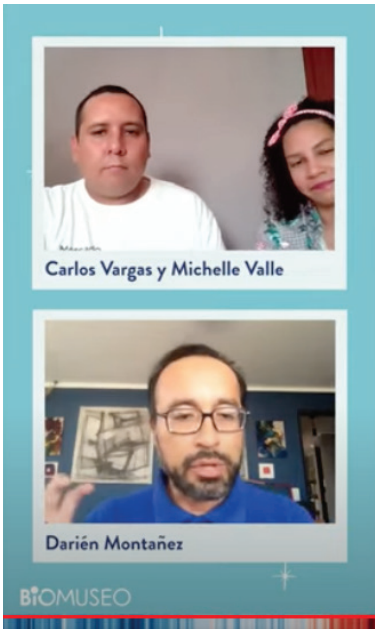

Redes sociales

Nuestra comunidad digital no para de crecer.

Durante el 2021 sumamos a 120,469 seguidores en todas nuestras redes, 4,846 más que en el 2020.

Instagram
74,045
+5,571 que en 2020

Twitter
9,755
+331 que en 2020

Youtube
1,810
+439 que en 2020

Facebook
28,750
-1,555 que en 2020

TikTok
6,109
+69 que en 2020

Covenios y participaciones especiales

Congreso Mundial de la Naturaleza:

El Biomuseo participó en el Congreso Mundial de la Naturaleza de la UICN que se celebró en Marsella, Francia, del 3 al 10 de septiembre de 2021. En este evento, lanzamos el manifiesto de Marsella. Declaramos que solo tenemos una naturaleza y un futuro, y exigimos la protección de varias especies en peligro.

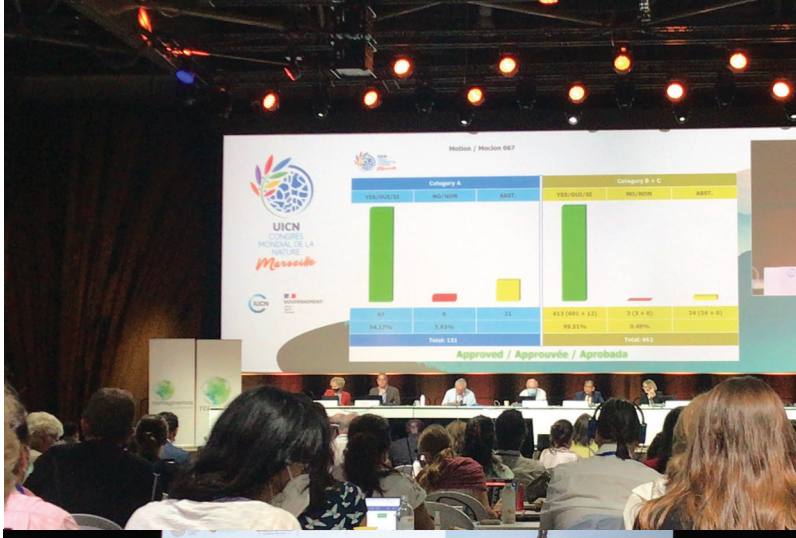

Expo 2020 Dubái

Gracias al apoyo de PROMTUR y del Ministerio de Relaciones Exteriores de la República de Panamá, el Biomuseo estuvo presente en la Expo 2020 Dubái en octubre de 2021, durante la Semana del Clima y de la Biodiversidad. Además, participamos en la presentación magistral *Panama: Preserving the Hidden Gem of Biodiversity* para una audiencia internacional de más de 190 países.

Convenio con la Autoridad de Turismo:

En diciembre firmamos el convenio con la ATP para proceder con el desarrollo del proyecto de una nueva red de centros de visitantes en destinos turísticos prioritarios, según el Plan Maestro de Turismo Sostenible 2020-2025.

Contenido editorial

Cultura //

'Extinción', la nueva exhibición itinerante del Biomuseo

Una serie de paneles movibles cuenta la historia de algunas especies extintas así como de muchas otras que se encuentran amenazadas y que con la colaboración de todos podrían subsistir. Un llamado de atención sobre el futuro de la biodiversidad

Por **Esther M. Arjona**
earjona@laestrella.com.pa

Actualizado 03/10/2021 00:00
Creado 03/10/2021 00:00

NOTICIA | MEDIOAMBIENTE

Una alianza por la biodiversidad

El Biomuseo es la primera institución panameña y de la región centroamericana en unirse a esta iniciativa de la Unión Europ pro de la naturaleza.

José Vilar
17 jul 2021 - 12:02 AM

CURIOSIDADES

Biomuseo está de cumpleaños y estrena una nueva exhibición itinerante

Conoce las actividades que tendrán este sábado 2 de octubre

Etiquetas: Biomuseo / Panamá / cumpleaños / celebración / actividades / exhibición itinerante

Publicado el: 02 de octubre del 2021, 11:22 AM

Por Luisa González

Economía //

Entregan orden de proceder para construir red de centros de visitantes en destinos turísticos prioritarios

La obra será construida con una inversión de $1,955,000, financiados a través de un préstamo del Banco Interamericano de Desarrollo

Por **Mirta Rodríguez P.**

La nueva red de centros de visitantes en destinos turísticos prioritarios se comenzará a construir con una inversión de $1,955,000, financiados a través de un préstamo del Banco Interamericano de Desarrollo (BID).

Nacionales

Viceministra para Asuntos Políticos de Estados Unidos se reúne con oenegés en el Biomuseo

¡CONOCE EL BIOMUSEO!

Un lugar realmente mágico

Nacional //

El Biomuseo abrirá sus puertas este jueves 25 y viernes 26 de febrero

Una vez se liberen las restricciones de movilidad que están vigentes los fines de semana, el Biomuseo mudará sus días de apertura a los sábados y domingos

Reyna
2021 - 10:58 EST

Mantenimiento

A pesar de estar cerrados y en horario reducido, nuestros trabajos de mantenimiento deben continuar: labores de limpieza, buceo dentro de los tanques, alimentos y cuidado de los peces en los tanques.

Durante este periodo se crearon 3 nuevos sistemas de soporte de vida completos con sistemas biólogicos y mecánicos para proporcionar una buena calidad de vida a nuestros peces.

También continuamos trabajando para avanzar en la instalación de un quinto tanque de agua salada en la exhibición *Oceános Divididos*.

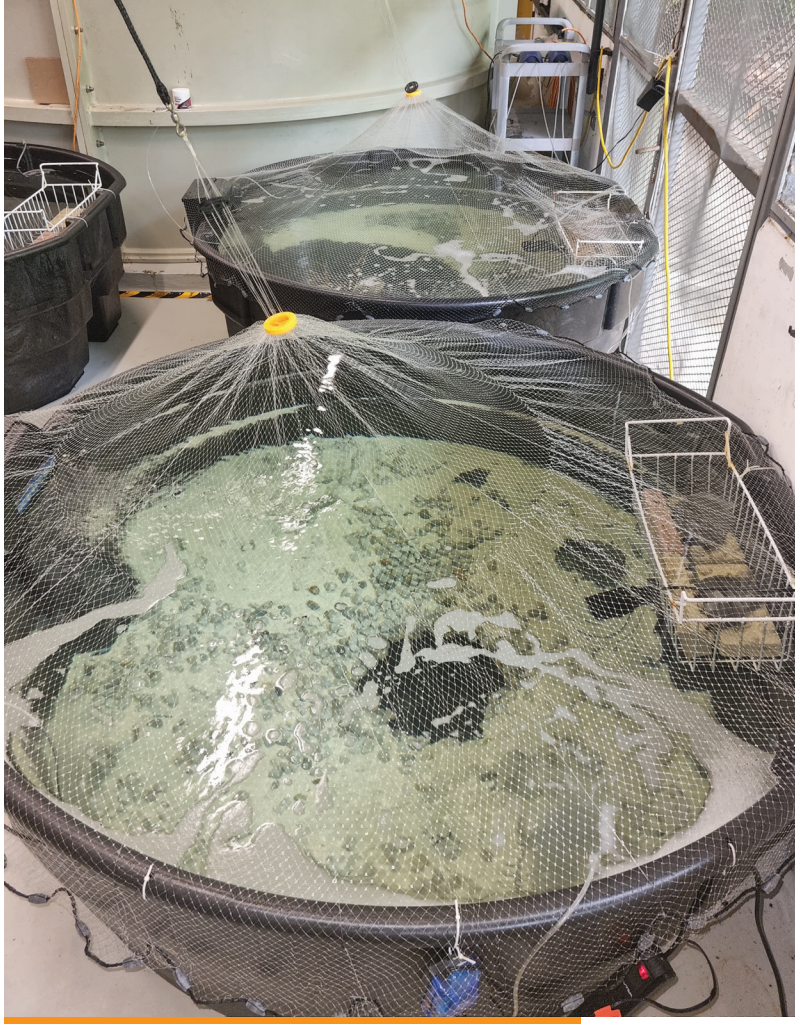

Nuevos sistemas de soporte de vida.

Mantenimiento del tanque de reserva de agua salada para las peceras.

Quinto tanque de agua salada.

Voluntarios

Agradecemos a los más de 50 voluntarios que nos donaron más de 300 horas.

Gracias a su apoyo hemos podido compartir nuestras historias con más visitantes.

Si tienes más de 16 años puedes ser voluntario escribiendo a voluntarios@biomuseo.org

En medio de la actual crísis económica, hemos realizado diversas campañas de recaudación.

Adopta una especie del Parque

Playas Limpias para todos.

Puedes realizar tu aporte para cualquiera de estas campañas en **www.biomuseo.org o escribiéndonos a desarrollo@biomuseo.org**

Lo que viene

Durante el 2021 continuamos adaptándonos a las consecuencias de la pandemia causada por la COVID-19.

Estamos preparándonos para extender nuestro horario de visitas en el 2022, y esperamos dar la bienvenida a más grupos de estudiantes a medida que se reabran las escuelas, colegios y universidades.

También estamos trabajando en la reactivación de nuestro Programa Público, con actividades presenciales como talleres, conversatorios y noches en el museo.

BIOMUSEO

www.biomuseo.org