BIOMUSEO

INFORME ANUAL 2022

El Biomuseo se expande

En el 2022 trabajamos para cumplir nuestra misión de llegar a todos los rincones del país.

Iniciando el año, sumamos a nuestro equipo el Busito del Biomuseo, que en su exterior muestra algunas de las especies panameñas en peligro de extinción. Este nuevo medio de transporte nos permitió llevar el Biomuseo a diversas áreas del país.

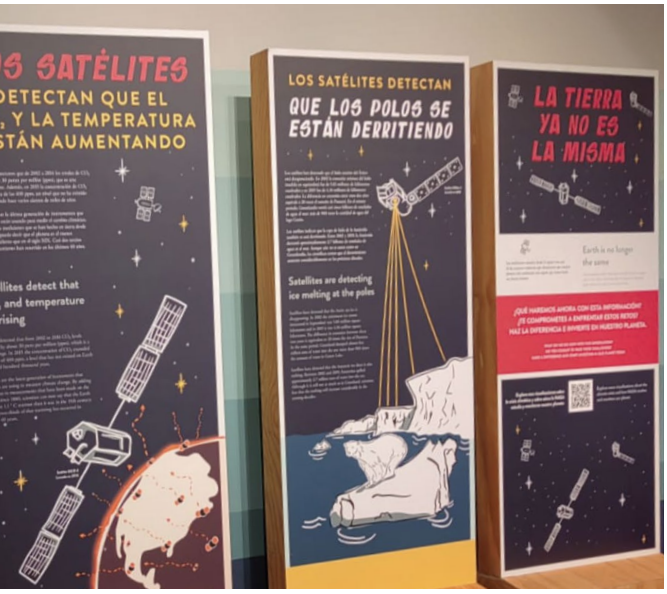

Nuestra exhibición itinerante Extinción viajó hasta Metetí en la provincia de Darién, donde estará expuesta hasta enero del 2023. Además, nuestro equipo de investigación y arquitectura estuvo presente en Bocas del Toro, Chiriquí y Pedasí, realizando talleres y trabajando de cerca con las comunidades para el desarrollo y validación de los nuevos centros de visitantes curados por el Biomuseo.

Las exhibiciones dentro del museo también se expandieron. En abril de este año ampliamos el contenido de nuestra exposición sobre el cambio climático Tu nueva ciudad, con la instalación llamada Calentamiento global: Una visión desde el espacio, y en diciembre instalamos una nueva pecera de agua salada en la exhibición permanente Océanos Divididos.

También llevamos a cabo la primera gala y subasta del Biomuseo, organizada con el fin de recaudar fondos; y homenajeamos a los expresidentes de la Fundación Amador por sus invaluables aportes durante la creación del Biomuseo.

A pesar de mantener nuestro horario reducido de viernes a domingo, empezamos a recibir estudiantes nuevamente. Además reactivamos nuestro programa público con actividades, talleres y conversatorios para toda la familia.

Ha sido un año productivo de transformación y expansión para el Biomuseo, y ya nos estamos preparando para aumentar nuestros días de apertura y realizar actividades de verano junto a nuestros nuevos aliados.

Visitas

En el 2022 estuvimos abiertos 148 días y recibimos a

55,345 visitantes

Durante este año, nos seguimos recuperando de las consecuencias económicas post-confinamiento. A pesar de mantener nuestro horario reducido de viernes a domingo, estamos muy agradecidos con las personas que nos visitaron y participaron en la reactivación del programa público.

Despedimos el 2022 con una grata cifra en aumento de panameños que visitan el Biomuseo.

Más de 28,800 Residentes

Más de 15,000 No residentes

Visitas mes a mes

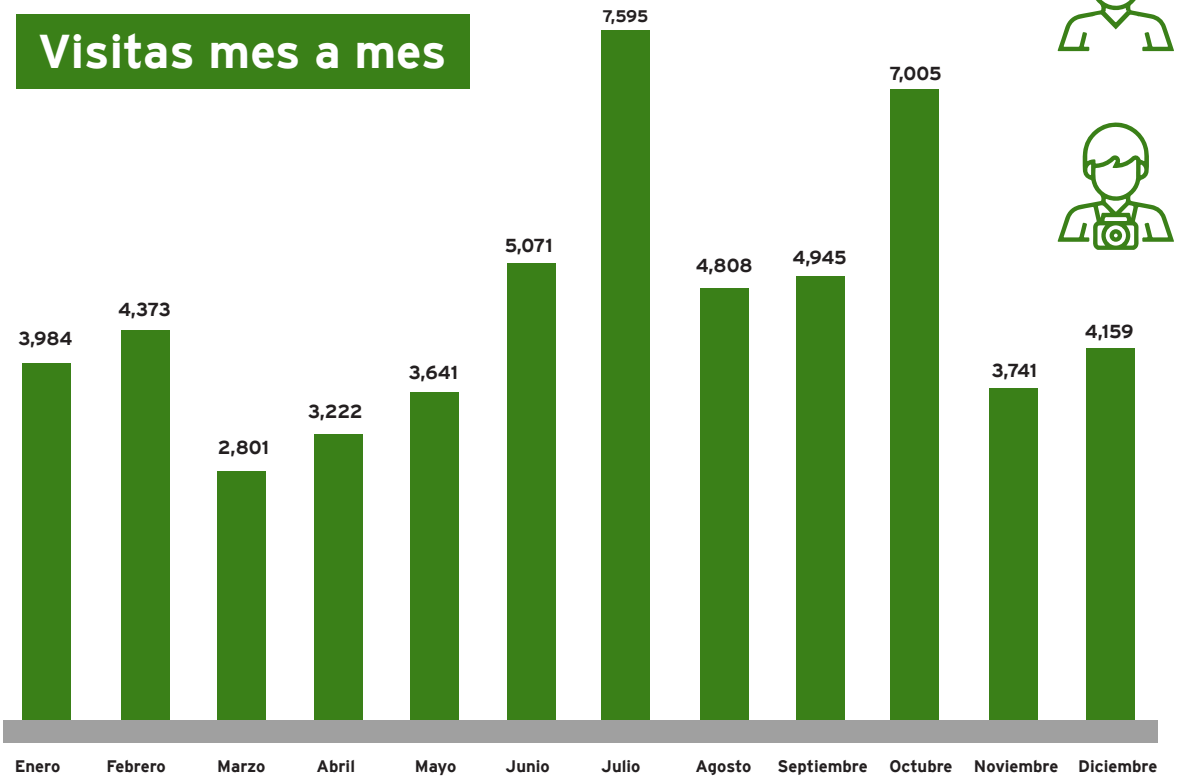

Programa escolar

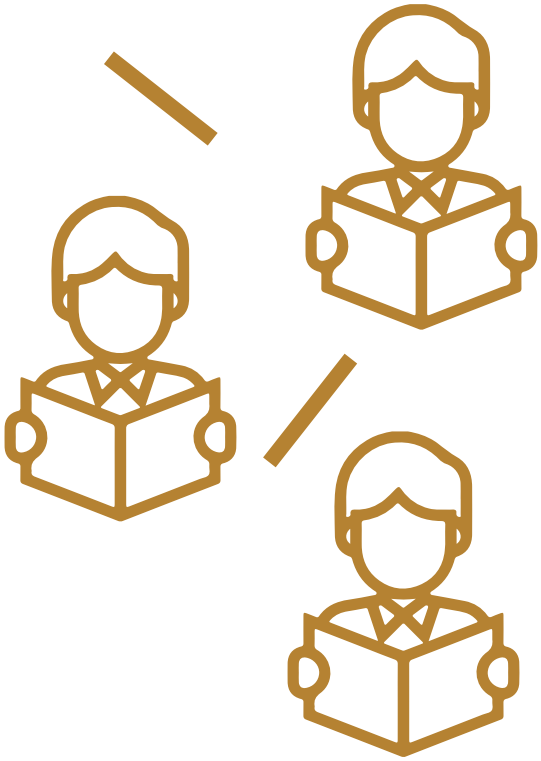

La educación a través de visitas escolares es parte fundamental de nuestra misión, es por ello que estamos muy felices de nuevamente poder recibir grupos estudiantiles en el Biomuseo.

Este año nos visitaron

8,373 estudiantes

de diversas escuelas y universidades del país.

Programa público

Siempre hay algo pasando en el Biomuseo. En el 2022 logramos reactivar exitosamente nuestro programa público, generando

50 actividades

gratuitas y de pago.

Cuadro de actividades Programa público

Mes	Actividades	Gratuitas	De pago	Asistentes
Enero	Gira: Descubre los secretos del edificio	✓		175
Febrero	Gira: Descubre los secretos del edificio	✓		25
Marzo	Actividad: Nega es hogar	✓		70
	Carnaval de matemáticas	✓		20
Abril	Evento: Marcha por la ciencia	✓		200
Mayo	Cuenta cuentos: Chachalaca y Daisy's Busy Day	✓		50
	Gira: Pajareo en el Biomuseo	✓		15
Junio	Gira: Descubre la Huella Humana	✓		100
	Gira: Rally de bichos		✓	14
	Gira: Pequeños paleontólogos		✓	12
	Gira: Safari de mariposas		✓	12
	Gira: Photowalk con tu celular		✓	0
	Concurso de Tik Tok	✓		
Julio	Noche de trivias en el Biomuseo	✓		700
	Actividad: Pequeños arquitectos	✓		45
	Mercadito en el Biomuseo	✓		250
Agosto	Gira: Experiencia arquitectonica	✓		0
	Conversatorio: El primer pulmón de San Miguelito	✓		25
	Taller: Empastado y creatividad		✓	4
Septiembre	Taller: Diorama de especies marinas	✓		17
	Conversatorio: El Corredor Marino del Pacifico Este Tropical	✓		20
	Taller: Crea tu propia mola inspirada en los océanos		✓	7
	Gira: Descubre los secretos de Océanos Divididos		✓	8
Octubre	Festival Prisma	✓		300
	Echando cuento: ¿Cómo sumarse al cambio con vidrio 100% reciclado?	✓		
	Conversatorio: El perezoso pigmeo, una especie endémica de Panamá	✓		30
Noviembre	Actividad: Inmersión de buzos		✓	40
	Cuenta cuentos: Un día para salvar el bosque	✓		30
Diciembre	Mercadito navideño en el Biomuseo	✓		150
	Concierto de música coral por Cantus	✓		
	Explora la magia del parque		✓	5

Entre talleres y conversatorios, alcanzamos la participación de

2,324 personas.

Responsabilidad social

Durante el 2022 entregamos

1,176 boletos gratis

a ONG's e instituciones gubernamentales.

Entidades y grupos beneficiados:

1. Ministerio de Educación
2. Universidad de Panamá
3. Asociación Mujer, Cultura y Desarrollo (AMCD)
4. Junta Comunal Mateo Iturralde
5. Anyar
6. Make a Wish
7. Secretaría Nacional de Niñez, Adolescencia y Familia (SENNIAF)
8. Docentes postulados a la Orden Manuel José Hurtado
9. Municipio de Chitré

Programa de voluntariado y prácticas profesionales

Una vez más, nos sentimos agradecidos con nuestro valioso equipo de voluntarios, quienes han dirigido las giras y talleres gratuitos del programa público.

Este año contamos con la participación de

45 voluntarios

que donaron más de

500 horas

de trabajo.

Además, el Biomuseo fue aprovechado por estudiantes de la Universidad Especializada de las Américas (UDELAS) y el Colegio Tomás Guardia para llevar a cabo sus prácticas profesionales y cumplir con sus horas de servicio social.

Así fue como

8 practicantes

dedicaron más de

700 horas

a aplicar sus conocimientos y habilidades en la atención de nuestros visitantes.

Exhibiciones temporales e itinerantes

Extinción

Nuestra exhibición itinerante Extinción sigue viajando y difundiendo su mensaje de protección para todas las especies. En agosto, con el apoyo de la Secretaría Nacional de Ciencia, Tecnología e Innovación (SENACYT), la exhibición estuvo en la Feria del Libro que se celebró en el Megapolis Convention Center. En octubre, con el apoyo de la Fundación Causa Nuestra y la Fundación Pro Niños de Darién, la exhibición viajó a la comunidad de Metetí en la provincia de Darién. Ahí permanecerá hasta el 29 de enero de 2023, antes de ir al Panama American Center en la Ciudad del Saber.

Tu nueva ciudad

En abril ampliamos el contenido de nuestra exhibición sobre el cambio climático Tu nueva ciudad, con la instalación llamada Calentamiento global: Una visión desde el espacio. Esta muestra, curada por la Dra. Erika Podest del Jet Propulsion Laboratory de la NASA y desarrollada gracias a la Embajada de Estados Unidos en Panamá, expone la evidencia recogida por satélites sobre el aumento de la temperatura y el deshielo en todo el planeta.

Exhibiciones para redes

Biodiversidad desde casa en TikTok

Esta exhibición para redes, dedicada a los animales y plantas que comparten el hogar con nosotros y los que podemos ver desde nuestras ventanas, fue inaugurada en el 2020 durante el largo periodo de confinamiento nacional debido a la COVID-19. En el 2022, adaptamos todo su contenido para la red social TikTok, consiguiendo la viralidad y el aumento de seguidores en esta comunidad.

Resultado:

- **27** publicaciones
- **34,022** likes
- **1,156** comentarios
- **291,133** reproducciones totales

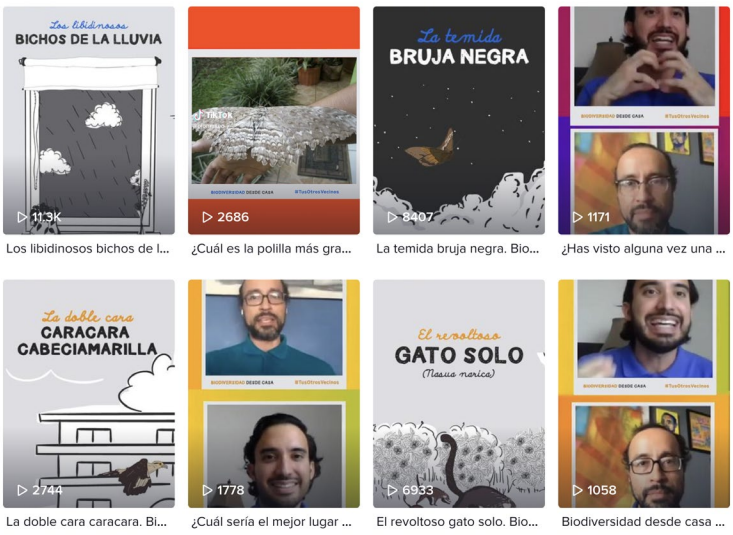

Ai Astin
Me emociona cuando suben videos 🥰
2022-10-26 Reply 1
Liked by creator

Gloris
Me encanta la manera tan entretenida de estos micro informativos 🥰
2022-11-02 Reply 288
Liked by creator

Kyrbix
tengo que agradecer toda esta información, siempre le atinan a las preguntas que me hacía de niña 💙 son geniales
2022-11-18 Reply

Nathsoul
El contenido que merezco🥰
2022-11-23 Reply 1
Liked by creator

saenzX
info 10/10
drama 10/10
realtor 10/10
talingo 10/10
2022-09-26 Reply 10
Liked by creator

user5102594746219
como se aprende en esta cuenta. y en cosas que se ha vivido siempre😂
2022-11-26 Reply

Publicaciones virales:

Conoce a tus lagartijas

- **163.5K** reproducciones
- **20.5K** likes

happygatipanama

está es la mejor cuenta de tik Tok que pude encontrar 😁

2022-11-23 Reply 14

Liked by creator

La absolución del talingo

- **50.0K** reproducciones
- **5,090** likes

La todopoderosa cucaracha

- **13,0K** reproducciones
- **1,277** likes

Exhibiciones permanentes

Océanos Divididos crece

En diciembre agregamos una quinta pecera a nuestra exhibición permanente Océanos Divididos, para seguir mostrando la asombrosa biodiversidad de los ecosistemas marinos de Panamá. Adquirimos este tanque cilíndrico en 2019, pero la pandemia impidió que lo instaláramos en ese momento. Este año finalmente pudimos completar esa misión.

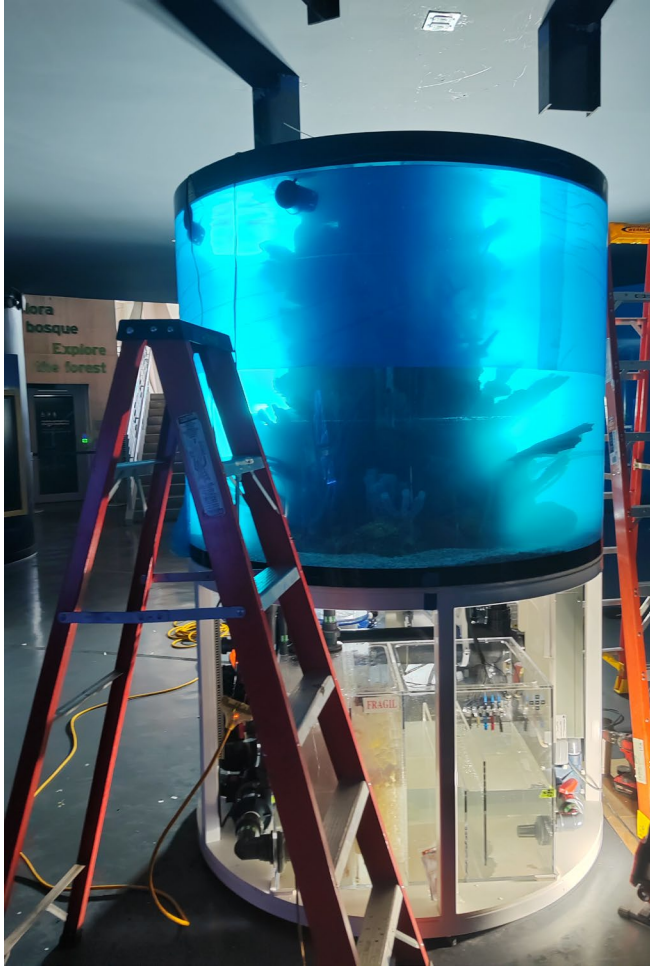

Nuevos centros de visitantes, marca Biomuseo

En el 2021, el Biomuseo y la Autoridad de Turismo de Panamá (ATP) suscribieron un contrato para el desarrollo de una red de centros de visitantes y puntos de información a nivel nacional. En el 2022, se inició el diseño de las exhibiciones para los tres primeros centros de visitantes contemplados en el proyecto: los de Bocas del Toro, Boquete y Pedasí.

El diseño de estas exhibiciones se está desarrollando bajo la estrategia de curaduría participativa. Por ello, el equipo del Biomuseo ha realizado diez talleres de validación en los diferentes sitios, donde se han colectado y revisado los contenidos de las futuras exhibiciones con miembros de las comunidades.

En estos momentos, el proyecto está entrando en la fase de fabricación. Pronto empezarán a construirse las exhibiciones para los tres primeros centros de visitantes, así como otros puntos de información a nivel nacional.

50%

de avance en el proyecto

+300

participantes

22

comunidades visitadas

10

talleres de validación en 3 ciudades diferentes (Bocas del Toro, Boquete y Pedasí)

+1,000

comentarios

El Busito del Biomuseo

Iniciando el año, sumamos a nuestro equipo el Busito del Biomuseo, que en su exterior muestra algunas de las especies panameñas en peligro de extinción. Este nuevo medio de transporte nos permitió cumplir con nuestro propósito de llevar la asombrosa historia del surgimiento del istmo a todos los rincones del país.

+7,000 km

recorridos durante el 2022 y vamos por más

Convenios

La unidad hace la fuerza. Por eso en el 2022 hicimos nuevas alianzas y reafirmamos las que ya teníamos, para seguir cumpliendo nuestra misión de provocar un cambio, educando sobre la interdependencia entre la vida y su entorno.

Este año firmamos nuevos convenios de colaboración con:

1. Marine Protection Alliance (MPA)
2. Fundación Causa Nuestra
3. Fundación Pro Niños de Darién
4. Embajada de Estados Unidos en Panamá
5. Embajada de Canadá en Panamá
6. Ford Centroamérica
7. Autoridad de Turismo de Panamá
8. Centro Natural Punta Culebra / Instituto Smithsonian de Investigaciones Tropicales
9. Fundación Natura

Actividades y eventos

Este año, el Biomuseo organizó y participó en muchas actividades y eventos. Entre los más destacables, están los siguientes:

1. Marcha por la Ciencia 2022
2. Feria del Libro de Panamá 2022
3. Mercaditos del Biomuseo
4. Gala del Biomuseo
5. Subasta Helene Breebart
6. Noches en el Biomuseo
7. Trivias en el Biomuseo
8. Reconocimiento a expresidentes de la Fundación Amador

Comunidad digital

Nuestra comunidad digital no para de crecer. En el 2022 sumamos 134,673 seguidores en todas nuestras redes sociales. 14,204 más que en el 2021.

Instagram
78,144
+4,099 que en el 2021

Twitter
9,802
+7 que en el 2021

TikTok
14,072
+7,963 que en el 2021

Facebook
30,481
+1,731 que en el 2021

Youtube
2,176
+366 que en el 2021

Contenido editorial

El Biomuseo se mantiene relevante en las noticias nacionales e internacionales. Durante este periodo logramos

25 notas de prensa y reportajes.

NOTICIA

‘Panamá es un biomuseo viviente’, dice Diana Uribe

En uno de sus más reciente pódcast la historiadora colombiana habla sobre el Biomuseo de Panamá, revelando datos que enorgullecen a todo panameño.

Roy Espinosa
06 dic 2022 - 12:02 AM

La Prensa forma parte de The Trust Project

TEMAS: biomuseo

El Biomuseo, ubicado en la Calzada de Amador.

Eventos //

Regresan las noches en el Biomuseo

Este sábado 16 de julio, el Biomuseo invita a su 'Noche de Trivia'. Se realizará un recorrido nocturno por las exhibiciones, habrá música, venta de comidas y bebidas con el personal de AntiBurger y Donde Iván.

Por **Redacción La Estrella de Panamá**
periodistas@laestrella.com.pa

Actualizado 08/07/2022 00:00
Creado 08/07/2022 00:00

Biomuseo de Panamá

El siguiente destino de esta serie es el lugar de Nuestra América que físicamente nos une cómo continente: Panamá. Hablaremos del Biomuseo, un maravilloso proyecto que conmemora este hecho de forma arquitectónica, científica y artística. Les contaremos relatos basados en el poder de la naturaleza de las Américas, de millones de años en el pasado, del increíble intercambio que «dibujó» nuestra biodiversidad, del surgimiento del Istmo y de cómo los humanos nos hemos integrado a uno de los marcos naturales más impresionantes del planeta. Es hora de contar la historia de un museo tan maravilloso que existe «porque no sabe que no puede existir»

Una 'Noche en el Biomuseo' para celebrar su aniversario

Aunque la pandemia afectó al museo, su director Víctor Cucalón Imbert se enfoca en superar los obstáculos realizando actividades científicas para el público

PANAMÁ CULTURA - 22 de mayo 2022 - 07:00hs

Actividades gratuitas en el Biomuseo este domingo 22 de mayo

Este domingo 22 de mayo se celebra el Día Internacional de la Diversidad Biológica y por ello, el Biomuseo ofrecerá diversas actividades al público.

GRANDES VIAJES /

¿Sabías que el Biomuseo de Panamá es obra de Frank Gehry?

Frank Gehry ha sido uno de los arquitectos más innovadores del mundo y una de sus obras más notables está en Panamá.

PANAMÁ NACIONALES - 8 de marzo 2022 - 16:23hs

Biomuseo anuncia ajuste en su horario

El Biomuseo además informó que no será necesario realizar reserva con anticipación para visitar sus instalaciones.

Eventos //

Fin de semana en el Biomuseo

En agosto el Biomuseo celebra los 503 años de fundación de la ciudad de Panamá con una gira guiada gratuita alrededor del edificio con el tema: “Entre el bosque y la ciudad”, el cual hace referencia a una metrópoli que, a pesar de su constante crecimiento urbano, es un lugar privilegiado donde los paisajes verdes y ricos en biodiversidad aún abundan.

SENACYT • NOSOTROS • CONVOCATORIAS • NOTICIAS • TRANSPARENCIA • CARGOS VACANTES • ACTIVIDADES • PUBLICACIONES

0 me gusta 964 vistas

La Senacyt participa en la Feria Internacional del Libro de Panamá del 17 al 21 de agosto

AGOSTO 18, 2022

Panamá, 18 de agosto de 2022. La Secretaría Nacional de Ciencia, Tecnología e Innovación (Senacyt) está presente en la Feria Internacional del Libro de Panamá, que se desarrolla desde el **17 al 21 de agosto** de 2022 en el Centro de Convenciones Megápolis (antiguo Multicentro, Patilla).

Este año la Senacyt, en alianza con el Biomuseo, presentan en un ‘stand’ conjunto la exhibición **Extinción** y una intervención audiovisual sobre especies de animales y plantas en peligro.

NOTICIA | EVENTOS

Gran gala de la biodiversidad

El evento, que combinará un conversatorio sobre los océanos, un recorrido por el Biomuseo, un concierto, una exposición de arte y una subasta, será el próximo 10 de marzo.

José Vilar
04 mar 2022 - 12:00 AM

La Prensa forma parte de The Trust Project

TEMAS: biomuseo

OPINIÓN | MEDIO AMBIENTE

El Biomuseo y la defensa de la mar

Lina Vega Abad
24 mar 2022 - 12:00 AM

La Prensa forma parte de The Trust Project

TEMAS: biomuseo / medio ambiente

PANAMÁ

Recreación: Un recorrido por la diversidad y cultura de Panamá en el Biomuseo

Desde el 29 de enero y durante todos los sábados de febrero a las 4:00 p.m., estarán realizando recorridos alrededor del edificio y por el Parque de la Biodiversidad.

Fanny Arias / Seguir - *Actualizado: 10/2/2022 - 02:00 pm*

NOTICIAS

Panamá propone la "Ruta mes de los museos"

REDACCIÓN EXCE... 16-05-2022

Antiguos CEFATI ahora serán Centros de Visitantes

Post on: 24 agosto 2022 | Luis Polo Roa | 0

Rate this post

Destino Estrella //

Renovarán centro de visitantes de Bocas del Toro, Pedasí y Boquete

Este proyecto de remodelación abarca uno 40 destinos prioritarios dentro del Plan Maestro de Turismo Sostenible, los cuales tendrán servicio de curaduría, diseño, fabricación e instalación de exhibiciones interpretativas y material promocional de la ATP

Por Yelina Pérez Sánchez
yperez@laestrella.com.pa

Actualizado 27/08/2022 00:00
Creado 27/08/2022 00:00

Vistas panorámicas de Isla Colón en Bocas del Toro **Cedida por la ATP**

Aprende y diviértete en el Biomuseo Panamá

12 jul, 2022 Por Jose Faro

El Biomuseo, o Museo de la Biodiversidad, es un museo de historia natural de la Ciudad de Panamá, enfocado en modificar la forma en la que comprendemos y nos relacionamos con la naturaleza y su riqueza. Se encuentra ubicado en el extremo continental de la icónica Calzada de Amador y está abierto al público los viernes de 10:00 a.m. a 2:00 p.m., y sábados y domingos de 11:00 a.m. a 4:00 p.m.

EMBAJADA DE ESTADOS UNIDOS EN PANAMÁ

LA EMBAJADA DE ESTADOS UNIDOS Y EL BIOMUSEO PRESENTAN INSTALACIÓN SOBRE EL CALENTAMIENTO GLOBAL

Panama City's Biomuseo

PANAMA CITY, Panama — Opened in late-2014, the Frank Gehry-designed Biomuseo focuses on Panama's biodiversity and how the isthmus of Panama has changed the world.

Home > Americas > Latin America > Panama > Panama City's Biomuseo

The Biomuseo: Panama's Signature Museum

By Panama Equity Posted in Exploring & Living in Panama On April 7, 2022

Culmina con éxito la validación de centros de exhibición en Bocas del Toro, Boquete y Pedasí

01 de Julio de 2022 8:07pm armandogarza TURISMO

Esta semana en **Pedasí**, culminó con éxito la tercera ronda de validación del diseño de las exhibiciones de los **Centros de Visitantes de Bocas del Toro, Boquete y Pedasí**, primera etapa del proyecto de Red de Centros de Visitantes que se desarrolla en conjunto con la **Fundación Amador Biomuseo**

BIOMUSEO: REFERENCIA IMPERDIBLE PARA TURISTAS Y PANAMEÑOS.

Fue un día maravilloso en el Biomuseo de #Panamá
Ven a visitar el Museo de la Biodiversidad y conoce cómo el surgimiento de Panamá cambió el mundo hace 3 millones de años!

Descubre Panamá

¿Qué Hacer? • Provincias • Planeando tu Viaje • Blog

Biomuseo

Museo Categoría: Museo

Perfil | Tarifa | Fotos | Mapa | Comentarios | Horario de Museo

El **Biomuseo** o **Museo de la Biodiversidad** es un museo de historia natural que se encuentra en la ciudad de Panamá. Su intención es cambiar la manera en que vemos, entendemos y conservamos la naturaleza y su biodiversidad. En sus galerías se cuenta la historia del surgimiento del Istmo de Panamá hace 3 millones de años, y de cómo ese surgimiento unió continentes

11 Nov

Extinción Una Exhibición Itineraria del Biomuseo

Autor: Multi Cultural Panamá

Compartir en Redes sociales

La exhibición itinerante Extinción continúa su gira por el país gracias al apoyo de la @fundacioncausanuestra.

Mantenimiento

Parque de la Biodiversidad

Uno de nuestros retos más grandes este año fueron las fuertes lluvias en el mes de julio, ocasionando la caída de grandes árboles en nuestro Parque. Se realizó su respectiva poda e iniciamos con el trasplante de árboles de reemplazo.

Reactivamos el Vivero del Biomuseo y comenzamos a propagar nuestras propias plantas para el Parque y para la venta al público.

Soporte de vida

Después de tres años de pandemia, logramos encender nuevamente los motores de nuestro sistema de soporte de vida en el Área de Recepción de Peces (ARP) del Biomuseo. Esto nos permitió acoger a más de 250 nuevos especímenes, que están destinados a poblar las peceras de nuestra exhibición Océanos Divididos.

Hemos incorporado nuevas formas de estudios de calidad de agua que nos permite identificar bacterias, virus y hongos de manera preventiva.

Este año logramos cuadruplicar la población de las peceras del Biomuseo. En el 2020, teníamos 123 peces en nuestros cuatro tanques. Actualmente, tenemos 561 peces.

Peceras saludables y en crecimiento

Este año logramos cuadruplicar la población de las peceras del Biomuseo. En el 2020, teníamos 123 peces en nuestros cuatro tanques. Actualmente, tenemos 561 peces.

Ahorro energético

Actualmente, el Biomuseo sigue usando paneles solares en sus oficinas, como parte de nuestro compromiso con el medio ambiente.
Este año generamos un total de

93,9 MWh de energía, equivalentes a 1,699 árboles salvados.

Lo que viene

En el Biomuseo, no paramos.
Por eso, empezaremos el 2023 con mucho entusiasmo y con los siguientes anuncios:
Ampliaremos nuestros horarios de apertura.

Ofreceremos actividades de verano para los pequeños y para toda la familia, incluyendo nuestro propio campamento en el Biomuseo. Además, realizaremos actividades para niños en el Panama American Center en la Ciudad del Saber, en conjunto con nuestros aliados de la Embajada de Estados Unidos en Panamá.

Estamos muy prontos a estrenar Amador: Ayer y hoy, una exhibición al aire libre auspiciada por la Embajada de Estados Unidos en Panamá. Se trata de una serie de 48 paneles interpretativos que estarán a lo largo de los 3.5 kilómetros de la Calzada de Amador, para revelar la asombrosa historia de este lugar extraordinario. La inauguración será el 6 de enero de 2023.

El Biomuseo sigue creciendo gracias a ti.